المملكة العربية السعودية
وزارة التعليم
الإدارة العامة للتعليم بمنطقة نجران
الثانوية الخامسة

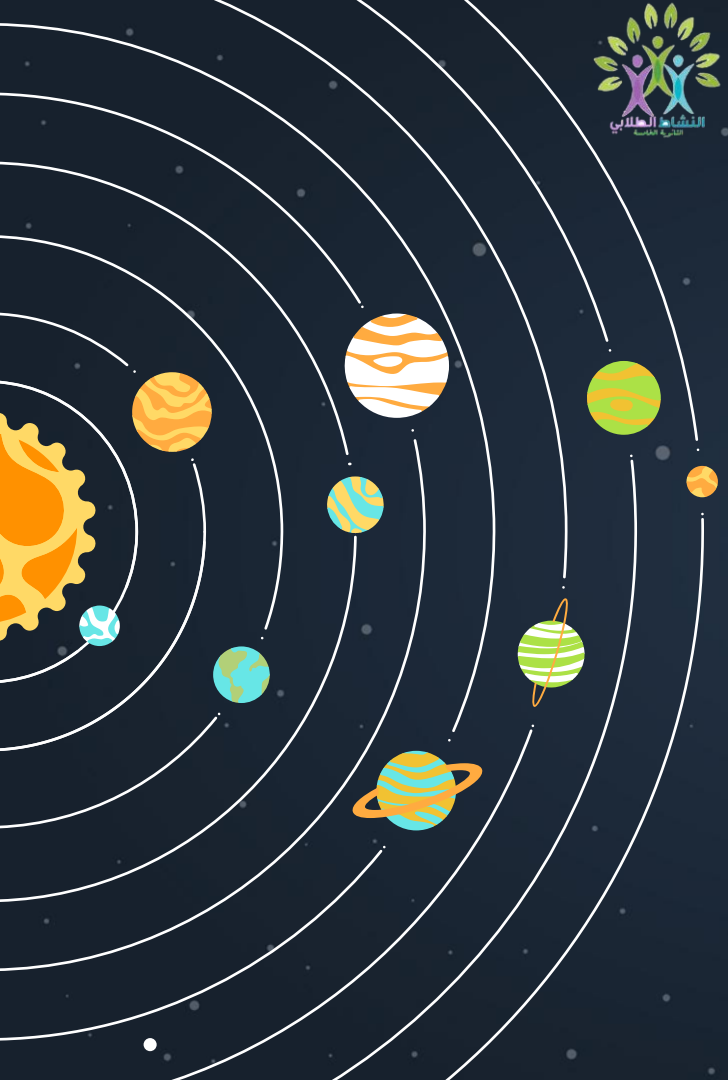

تقرير تفعيل الاسبوع العالمي للفضاء ٢٠٢١

تحت شعار

(المرأة في الفضاء)

رائدة النشاط:سلوى عجيم

قائدة المدرسة: سعاد بالحارث

ينطلق اليوم الثلاثاء ١٢اكتوبر٢٠٢١مسابقة اليوم العالمي للفضاء، الفضاء من الأمور التي تستدعي اهتمام العديد من الكتّاب والباحثين، وخاصةً بعد الاكتشافات المذهلة والحقائق العلمية والتاريخية والثقافية التي وصل إليها العلماء وروّاد الفضاء في هذا المجال، فالفضاء عالم فسيح مفعم بالأسرار والخفايا، ولكن مهما وصل الإنسان من معرفة فإنَّه يبقى عاجزًا عن خفايا الكون التي لا يعلم بها إلّا الله سبحانه وتعالى

يعتبر أسبوع الفضاء العالمي احتفالا دوليا بالتقدم العلمي والتكنولوجي الى جانب المساهمة في تحسين حالة الأنسان ففي عام ١٩٩٩ أعلنت الجمعية العامة للأمم المتحدة أن الاحتفال يقام في الفترة من ٤ الى ١٠ اكتوبر من كل عام وتم اختيار موضوع هذا العام (المرأة في الفضاء)

World Space Week OCTOBER 4-10

وزارة التعليم
Ministry of Education

تعلن الثانوية الخامسة

تفعيل أسبوع الفضاء العالمي

تحت شعار

(تحت شعار المرأة في الفضاء)

شاركونا إبداعتكم في فروع المسابقة

مقاطع فيديو ،رسومات ،صور فوتوغرافية

ابتداء من ٤-٣إلى١٢/٣/١٤٤٢هـ

رائدة النشاط:سلوى عجيم

مديرة المدرسة: سعاد بالحارث

تعلن الثانوية الخامسة
عن مسابقة اليوم العالمي للفضاء
تحت شعار
المرأة في الفضاء
شاركونا إبداعاتكم في فروع المسابقة
مقاطع فيديو - رسومات - صور فوتوغرافية
الموجهه الطلابية هيله القارح
اشراف رائدة النشاط:سلوى عجيم
قائدة المدرسة:سعاد بالحارث

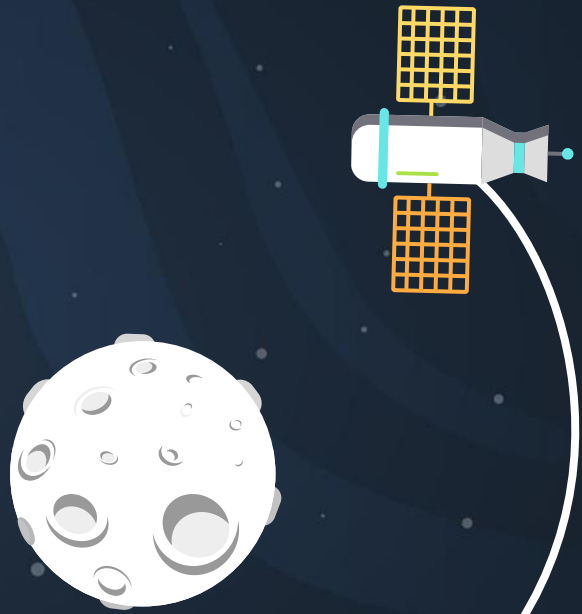

مشاركات الطالبات

SPAE TOUR

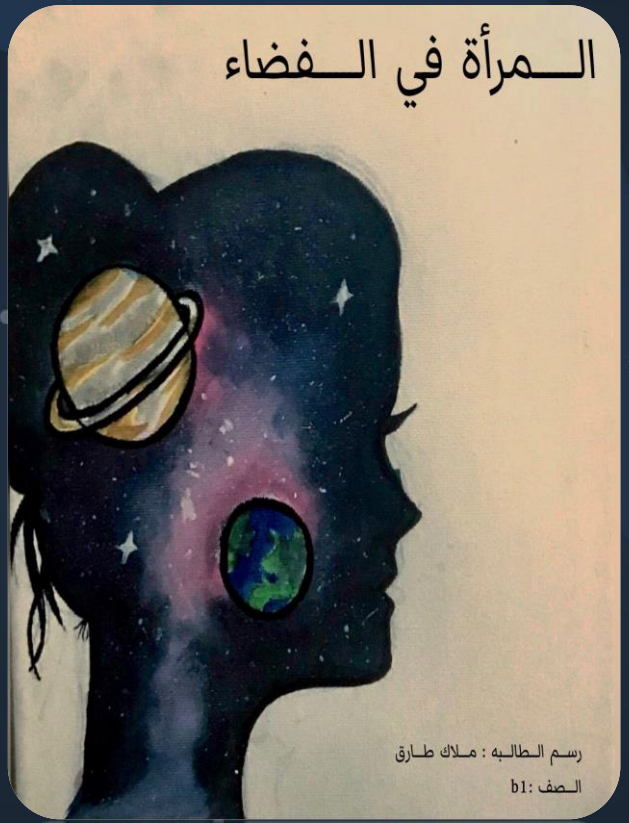
الـــمرأة في الـــفضاء
رسـم الـطالـبه : مـلاك طـارق
الـصف :b1

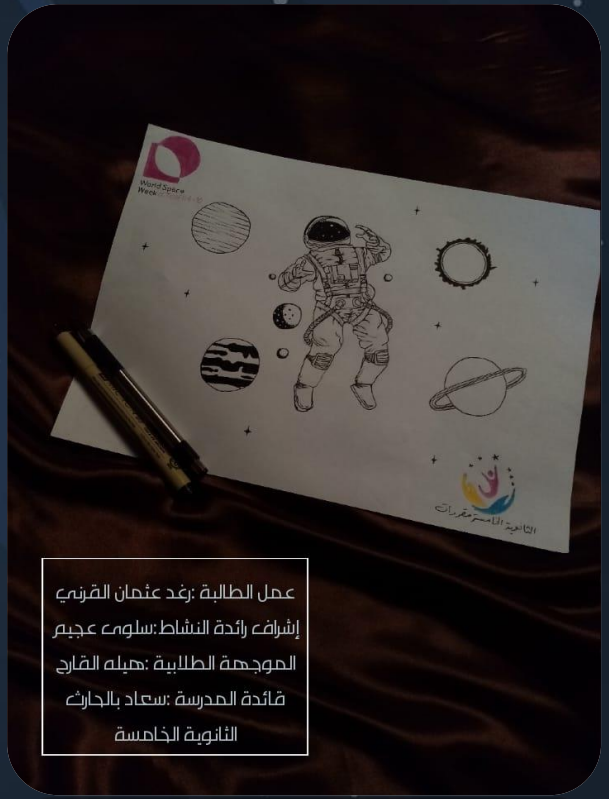
World Space Week
عمل الطالبة :رغد عثمان القرني
إشراف رائدة النشاط:سلوى عجيم
الموجهة الطلابية :هيله القارح
قائدة المدرسة :سعاد بالحارث
الثانوية الخامسة

فلا ليل يحلو إلا بقمرهِ
ولا قمرًا يضوي دون ليلةٍ❤
عمل الطالبه:رغد عبد القادر نبهان
إشراف رائدة النشاط:سلوى عجيم
المرشدة الطلابيه:هيله القارح
المديرة:سعاد بالحارث
الصف:اول أ
World Space Week OCTOBER 4-10

و كأنكِ خُلقتِ من عتمة الليل،
قلبُكِ قمرٌ و عينيكِ نجمتين.
الطالبة: هنا عبد القادر
رائدة النشاط: سلوى عجيم
#المرأة_في_الفضاء

فَتلك العيون الجميلة أحلى..
و ذاكَ الجمالُ يُخيفُ القمر
الطالبة: هنا عبد القادر
رائدة النشاط:سلوى عجيم
#المرأة_في_الفضاء

- You can be the moon and still be jealous of the stars ♡ .

Maryam Abdullah Alshatry ♡ .

عمل الطالبه :ضي جمال ال رشه

اشراف المعلمه :ريم ال سرار🤍

المرأة في الفضاء
ثالث ادبي
روان علي ال قليان

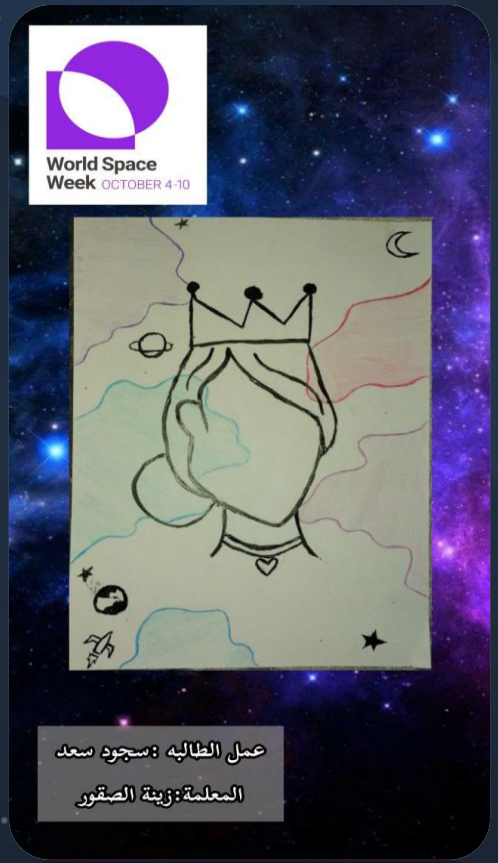
World Space Week OCTOBER 4-10
عمل الطالبه :سجود سعد
المعلمة:زينة الصقور

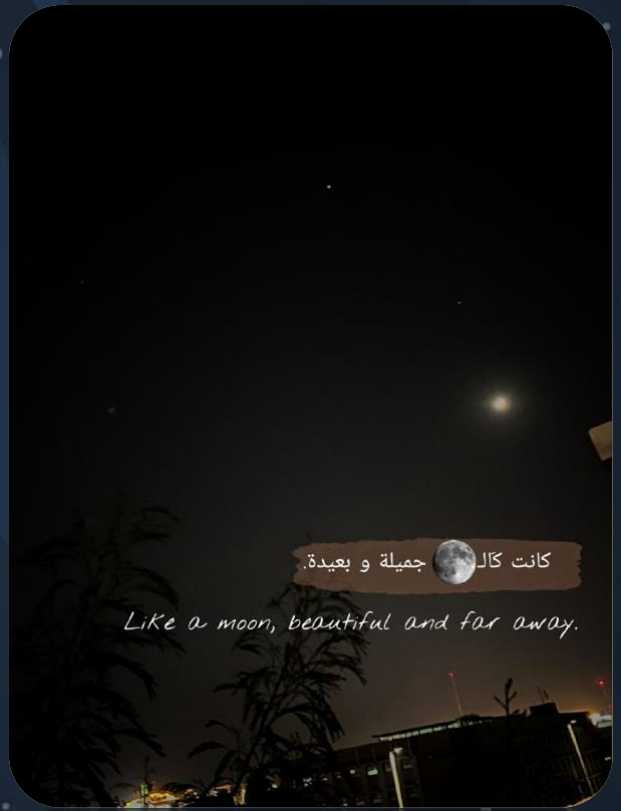
كانت كالـ جميلة و بعيدة.
Like a moon, beautiful and far away.

مقالات

رواد الفضاء 🚀🧑‍🚀.

رائد الفضاء (Astronaut) هو الشخص الذي خضع للتدريبات الملائمة حتى يستطيع الذهاب للفضاء الخارجي ويتمكن من تحمل الظروف المرافقة لرحلات الفضاء في الوقت الراهن لا أحد يغادر إلى الفضاء ما عدا العلماء،

وهم لا يتجاوزون مدارات الأرض الدنيا (Low Earth Orbit) للقيام ببعض الإصلاحات في محطة الفضاء الدولية.حيث إنّ الرحلات إلى القمر قد توقفت، والرحلات إلى المريخ لا زالت تحت الدراسة والتخطيط، في بداية الأمر كان اختيار رواد الفضاء يسري وفق شروط صارمه جداً،

وكان يمكن القول إنّ الأمر مُحتكرٌ من قبل الجيش؛ حيث إنّه كان من المتطلبات أن يكون الشخص المختار ذا معرفة بقيادة الطائرات النفاثة والهندسة، وأن يكون طوله أقل من 180 سنتيمتراً.

وكان اختيار أول رائد فضاء بالاعتماد على هذه المعايير في سنة 1959م في ما بعد تنبهت ناسا (NASA) إلى أهمية أن يكون رائد الفضاء عالماً بالإضافة إلى الشروط السابقة،

إلى أهمية أن يكون رائد الفضاء عالماً بالإضافة إلى الشروط السابقة، أضيف شرطٌ آخر في عام 1964م، وهو أن يكون الشخص الراغب في لابد أن يكون رائد فضاء حاصلاً على درجة الدكتوراه في الطب أو الهندسة أو العلوم الطبيعية.

عمل الطالبه ؛ فاطمة مبارك آل بعتج
المعلمه؛ بدريه القرني
المرشده الطلابيه ؛ هيله القارح
المديرهه ؛ سعاد بالحارث
المدرسه؛ الثانويه الخامسه
الصف/ اول:أ

#المرأة_في_الفضاء.

اول رائدة فضاء في العالم:

ينظر الأمريكيون بفخر إلى سالي رايد باعتبارها أول امرأة أمريكية تطير في الفضاء.

في عام 1978، حصلت على درجة الدكتوراه في الفيزياء في جامعة ستانفورد ، وفي الوقت نفسه اختارتها وكالة ناسا رائدة فضاء.

وبعد 5 سنوات من التدريب، حلقت أخيراً على متن مكوك الفضاء تشالنجر في عام 1983، لتصبح ثالث امرأة في العالم تتحدى الجاذبية، وكررت محاولتها مرة أخرى في عام 1984.

وكانت رايد قوة دافعة رئيسية في تحفيز الشابات على متابعة العلم، وكرست السنوات الأخيرة من حياتها المهنية لهذه القضية، قبل أن تموت من جراء سرطان البنكرياس في عام 2012.

صباح حسن المالكي اول ثانوي(أ)
اشراف المعلمه: اريج بالحارث
رائدة المدرسه: سعاد بالحارث

#اليوم العالمى _ المراءه فى _ الفضاء

الاسبوع العالمى لمرءه فى الفضاء ٢٠٢١ هو فخر وعز واعتزاز وتطوير العالم العربى واجياله من خلال تواجد المرأه فى هاذا المجال (علم الفضاء) والصعود الى الفضاء الفضاء هو كل ما يحيط بنا فى هاذا الكون الواسع اود ان اقدم فائق كلمات الشكر والتقدير والاحترام لرائدات الفضاء لنساء الفضاء لمعجزات هاذا العام لجهودكم الرائع والعظيم اسأل الله لكم السعاده والهناء وتحقيق مزيد من النجاح

اسم الطالبه/ روابى محمد على اليامى

الصف اول ثانوى أ

اسم المعلمه/ اريج بالحارث

الموجهة الطلابيه/ هيله القارح

المدرسه الثانويه الخامسه

مديره المدرسه/ سعاد بالحارث

in the main belt of asteroids between Mars and Jupiter in our solar system, you might be able to see one or two asteroids in the sky, but they would be very far away and very, very small. So you wouldn't have this 'dodging through tons of rocks' business you get in the movies

galaxy, you feel that you are not just from any particular piece of land, but from the solar system

Our solar system is actually a wild frontier, teeming with different, diverse places: planets and moons, millions of objects of ice and rock

أظهرت دولة الإمارات العربية المتحدة منذ سنوات عديدة إهتمامها الشديد بحقوق المرأة وكيفية مشاركة العنصر النسائي في صناعة المحتوى في البلاد، كما أبدت إهتماماً بشؤون المرأة وقضاياها، حيث شكل تأسيس الإتحاد النسائي العام في الإمارات عام 1975 إهتماماً كبيراً كما لاقى مؤازرة وتشجيع من قبل رائدة العمل النسائي الشيخة فاطمة بنت مبارك.

وحققت المرأة الإماراتية مكاسب عديدة في كافة المجالات وأبرزها في المجال الفلكي، حيث أصبحت الإماراتية نورا المطروشي أول رائدة فضاء عربية، بعد أن قدمتها الإمارات ضمن الدفعة الثانية من رواد الفضاء الإماراتيين.

وتحمل نورا المطروشي شهادة الهندسة الميكانيكية وهي تبلغ من العمر 28 عامًا وتعمل حاليًا في شركة الإنشاءات البترولية الوطنية في أبوظبي. ومن المقرر أن تنضم نورا المطروشي إلى برنامج ناسا لرواد الفضاء 2021 في الولايات المتحدة الأميركية.

وحول هذا الإنجاز، قالت نورا: "دافعي وراء التقدم لبرنامج الفضاء الإماراتي هو حلمي منذ كنت طفلة ورغبتي في أن أصبح رائدة فضاء". ومن المقرر أن تطلق الإمارات مركبة فضائية على سطح القمر بحلول عام 2024 ولديها رؤية لاستيطان كوكب المريخ بحلول عام 2117.

عمل الطالبة إرادة عصام

ثاني علمي !

1

WOMEN IN SPACE HAVE BEEN PRESENT AND ACTIVE SINCE THE BEGINNING OF HUMAN SPACEFLIGHT. THE FIRST WOMAN FLEW TO SPACE IN 1963, TWO YEARS AFTER THE FIRST PERSON, BUT IT WAS NOT UNTIL ALMOST 20 YEARS LATER THAT MORE WOULD BE SENT. SINCE THEN A CONSIDERABLE NUMBER OF WOMEN FROM A RANGE OF COUNTRIES HAVE WORKED IN SPACE, THOUGH OVERALL WOMEN ARE STILL SIGNIFICANTLY LESS OFTEN CHOSEN TO GO TO SPACE THAN MEN AND REPRESENT BY 2020 ONLY 10% OF ALL ASTRONAUTS WHO HAVE BEEN TO SPACE

THE THREE WOMEN ASTRONAUTS OF SPACE SHUTTLE FLIGHT STS-131 POSE IN A PHOTO TAKEN BY TRACY CALDWELL ON ISS EXPEDITION 23 IN 2010, THE FIRST TIME FOUR WOMEN WERE IN SPACE AT ONCE

Women in space

MAE JEMISON, THE FIRST BLACK WOMAN IN SPACE, ABOARD STS-47 IN 1992

JESSICA MEIR WITH CHRISTINA KOCH (RIGHT) OF ISS EXPEDITION 61 IN 2019, BEFORE MAKING THE FIRST ALL-WOMAN SPACEWALK

الطالبه : إيلاف عبدالرحمن

WORLD SPACE WEEK | OCTOBER 4-10

Women in space

The first woman in space was cosmonaut Valentina Vladimirovna Tereshkova, who orbited Earth 48 times from June 16 to 18, 1963.

Today, men and women work alongside each other in space as members of expert teams on the International Space Station. There is no difference between the training given to male or female astronauts, or in the responsibilities given in space missions. Women's access to space, not just as astronauts but as users and creators of space services like Earth observation and satellite telecommunications.

The benefits of space reach women and girls and that women and girls play an active and equal role in space science, technology, innovation, and exploration.

الطالبة: راما محمد عمار الأبرش
الصف: ١-٣ | المدرسة: الثانوية الخامسة بنجران
إشراف المعلمة: زينة الصفور

WORLD SPACE WEEK | OCTOBER 4-10

WOMEN IN SPACE

The first woman in space was cosmonaut Valentina Vladimirovna Tereshkova, who orbited Earth 48 times from June 16 to 18, 1963. Today, men and women work alongside each other in space as members of expert teams on the International Space Station. There is no difference between the training given to male or female astronauts, or in the responsibilities given in space missions. Women's access to space, not just as astronauts but as users and creators of space services like Earth observation and satellite telecommunications. The benefits of space reach women and girls and that women and girls play an active and equal role in space science, technology, innovation, andexploration exploration.

إعداد الطالبة: راما محمد عمار الأبرش
إشراف المعلمة: حنان الحازمي
المدرسة: الثانوية الخامسة بنجران
القائدة: سعاد بالحارث

صور فوتوغرافية

مقاطع فيديو

رسومات - مقالات

اضغط بالنقر على الايقونة لمشاهدة الاعمال

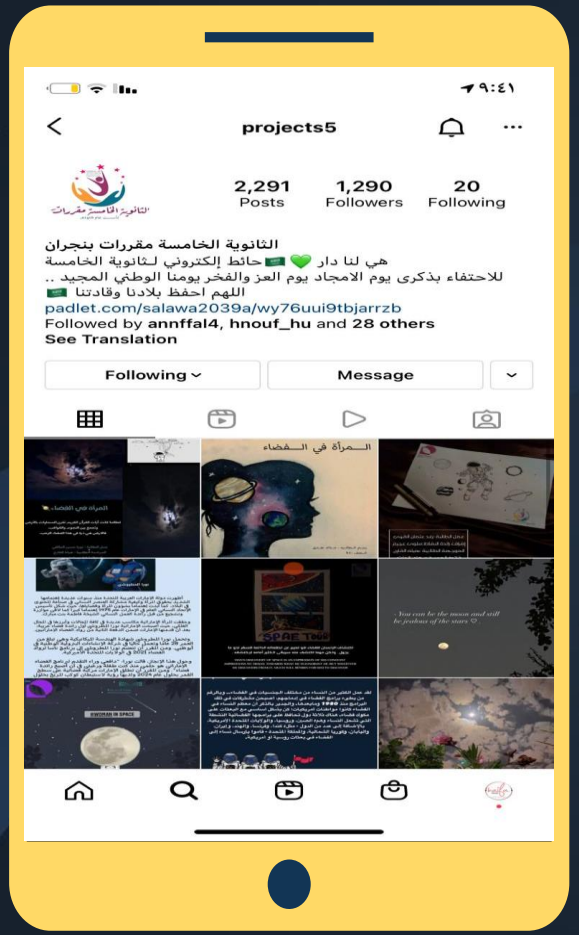

تفعيل التواصل الاجتماعي

اضغط بالنقر على الايقونة لمشاهدة الاعمال

رائدات الفضاء

.....

حلم نساء العالم
يعانق السماء