المملكة العربية السعودية
وزارة التعليم
إدارة تعليم منطقة تبوك
المدرسة: الثانوية الثالثة بالوجه

التقرير الختامي للمدرسة الثانوية الثالثة بالوجه
لفعاليات أسبوع الفضاء العالمي ٢٠٢١ تحت شعار (المرأة في الفضاء)

اسم المدرسة	الثانوية الثالثة بالوجه
رقم الحدث	٤٦٦٢٦
عدد الطالبات	٣٣٧
عدد الفصول	٩
إجمالي عدد الطالبات المستفيدات من البرامج	٣٣٧

م	اسم البرنامج	فكرة البرنامج	عدد المستفيدات
١-	تصميم حائط الكتروني	مشاركة المعلمات و الطالبات واولياء الأمور في تفعيل أسبوع الفضاء العالمي ٢٠٢١ https://padlet.com/T_wedad/7579025yai93mfyf	١٨٥
٢-	تغريدات	التغريد في حساب المدرسة الخاص بتويتر لتفعيل أسبوع الفضاء.	٣٠
٣-	الفضاء والمرأة	التفعيل في الفصول من قبل المعلمات والطالبات .	٣٣٧
٤-	رسومات	مشاركة الطالبات برسومات .	٦
٥-	فيديوهات	مشاركة الطالبات والمعلمات واولياء الأمور في تصميم فيديوهات منوعة . https://www.youtube.com/channel/UCIz-bJf0Spp3pn5rjnFZhKg	٩
٦-	صور	مشاركة الطالبات والمعلمات واولياء الأمور في تصميم صور منوعة .	٤
٧-	بوربوينت	مشاركة الطالبات والمعلمات واولياء الأمور في تصميم بوربوينت و pdf منوعة .	٣
٨-	**ركن للفضاء**	ركن مصغر للفضاء .	٣٣٧

صور التنفيذ الشواهد

1 من 1

أسبوع الفضاء

لا بد لنا من أن نبدأ حديثنا في إنجازات علوم الفضاء والسعودية بذكر الحدث الكبير الذي حصل قبل 35 عاماً عندما صعد الأمير سلطان بن سلمان إلى الفضاء في عام 1985، ليكون بذلك أول رائد فضاء عربي ومسلم.

أما فيما يتعلق بإنجازات هذا العام، فقد كرّست المملكة العربية السعودية ورؤية الملك سلمان حفظه الله الكثير من الجهود التي نتج عنها عدد من الإنجازات والتي شكلت بدورها منعطفاً تاريخياً للسعودية والعالم العربي أجمع. التالية هي أهم الإنجازات التي سجلت في عام 2020 للسعودية في علم الفضاء:

مدينة الملك عبد العزيز للعلوم والتقنية:

عملت مدينة الملك عبد العزيز للعلوم والتقنية على تسجيل نحو 30 مبادرة ضمن برنامج التحول الوطني 2020، ومن أبرز هذه المبادرات والتي حققت نجاحاً سُجل باسم المملكة التالي:

- تم إطلاق 13 قمراً صناعياً بواسطة كفاءات وطنية عالية.
- الشراكة العلمية في إنشاء 10 مراكز بحثية في الولايات المتحدة الأميركية.
- تطوير وتصنيع القمرين الصناعيين لأغراض الاستطلاع (سعودي سات 5أ)، و(سعودي سات 5ب) لينضم بذلك إلى الجيل الثاني الأعلى دقة من أقمار الاستشعار عن بعد.

انجازات علمية وشراكات عالمية لتطوير قطاع الفضاء:

أصدر ولي العهد السعودي، الأمير محمد بن سلمان إرادة بالموافقة على الاستثمار في عدد من الشراكات لتطوير قطاع الفضاء

كوادر بشرية سعودية في ناسا:

كان الاهتمام بتدريب وتطوير الكوادر البشرية فيما يتعلق بعلوم الفضاء من أبرز الأمور والإنجازات علمية التي حققت إنجازاً كبيراً، حيث أثمر ذلك عن وجود 3 كوادر سعودية ضمن فريق وكالة الفضاء الأمريكية ناسا، فيما يلي أسماء الكوادر السعودية واختصاصها في وكالة ناسا:

- مشاعل الشميمري: وهي أول سعودية تلتحق بوكالة الفضاء الأميركية ناسا، تعمل مهندسة متخصصة في صناعة الصواريخ والمراكب الفضائية.
- ماجدة أبو رأس: اختارت وكالة ناسا الأكاديمية السعودية الدكتورة ماجدة لتكون ضمن فريقها العلمي لتنفيذ مشاريع علمية وبحثية وبرامج لتطوير الخليج.
- مشعل بن سعيد الشهراني: وهو أول مهندس سعودي ينضم لوكالة ناسا الدولية للفضاء، حيث أن ناسا ضمته لفريق العمل الخاص بمشروع (Microgravity)، والذي يهدف إلى تصميم جهاز يعمل على محاكاة بيئة منعدمة الجاذبية، لمدة تزيد على 21 يوماً.

اعداد المعلمة: نهى المسلملي

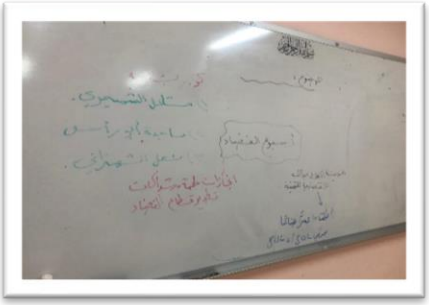

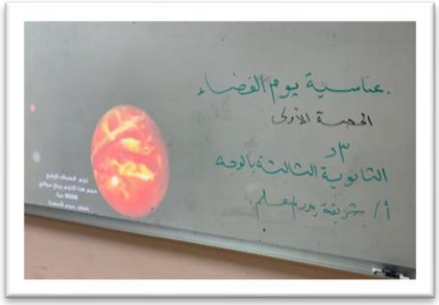
عباسية يوم الفضاء
الخطة الأولى
الثانوية الثالثة بالوجه
/ ١ جريئة رود العلم

انجازات الوطن في علم الفضاء :
لا بد لنا من أن نبدأ حديثنا في إنجازات علوم الفضاء والسعودية بذكر الحدث الكبير الذي حصل قبل 35 عاماً عندما صعد الأمير سلطان بن سلمان إلى الفضاء في عام 1985، ليكون بذلك أول رائد فضاء عربي ومسلم.
أما فيما يتعلق بإنجازات هذا العام، فقد كرّست المملكة العربية السعودية وبهمة الملك سلمان حفظه الله الكثير من الجهود التي نتج عنها عدد من الإنجازات والتي شكلت بدورها منعطفاً تاريخياً للسعودية والعالم العربي أجمع. التالية هي أهم الإنجازات التي سجلت في عام 2020 للسعودية في علم الفضاء:
مدينة الملك عبدالعزيز للعلوم والتقنية
عملت مدينة الملك عبدالعزيز للعلوم والتقنية على تسجيل نحو 30 مبادرة ضمن برنامج التحول الوطني 2020، ومن أبرز هذه المبادرات والتي دفعت نجاحاً قبل باسم المملكة التالي:
تم إطلاق 13 قمراً صناعياً بواسطة كفاءات وطنية عالية
المشاركة العلمية في إنشاء 10 مراكز بحثية في الولايات المتحدة الأمريكية
المشاركة في مهمة عملية استكشاف القمر بتشاري 4 مع الجانب الصيني، بالإضافة إلى توفير الخدمات المتطورة لنظام الاستشعار عن بعد.
مُشاركة الطالبة :
اصايل علي الخناني
ثاني علمي (٢)

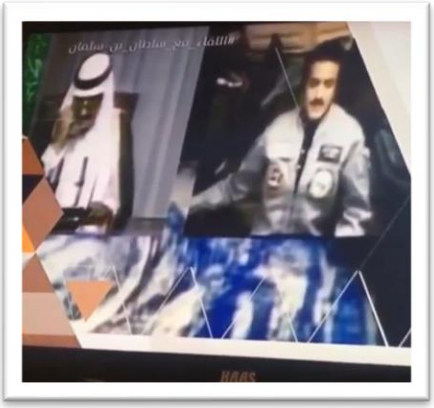
#الفضاء_مع_سلطان_بن_سلمان

يوم
الفضاء
العالمي
المملكة/موضي الفقيه

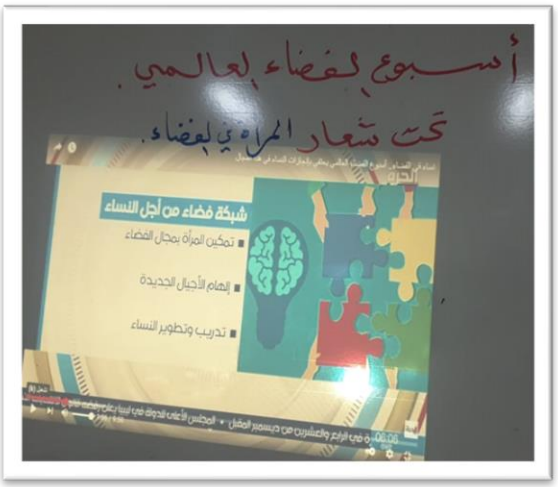
أسبوع الفضاء العالمي .
تحت شعار المرأة في الفضاء .
شبكة فضاء من أجل النساء
تمكين المرأة بمجال الفضاء
إلهام الأجيال الجديدة
تدريب وتطوير النساء

اسرار الفضاء
١.يوجد خمس كواكب صالحه للحياة غير الارض خارج المجموعه الشمسيه
٢.للفضاء رائحه مميزه تشبه رائحة حريق معدني
٣.المياه على سطح القمر توجد بكميات وافره من الجليد وبخار الماء
٤.الشروق والغروب بالفضاء يظهر ست عشرة مرّة في اليوم الواحد
٥. كوكب الزهرة يدور باتّجاه عقارب الساعة بينما جميع الكواكب في الفضاء تدور حول الشمس باتجاه عكس عقارب الساعة
٦. لا يوجد صوت في الفضاء الخارجي
٧. الكون يتمدد
المعلمة: امال صالح آل

أسبوع
الفضاء
العالمي
فالنتينا فلاديميروفنا تيريشكوفا
أول امرأة في الفضاء
في ١٦ يونيو ١٩٦٣
تم إطلاقها في المركبة الفضائية فوستوك ٦
ا.حنين
#SpaceL

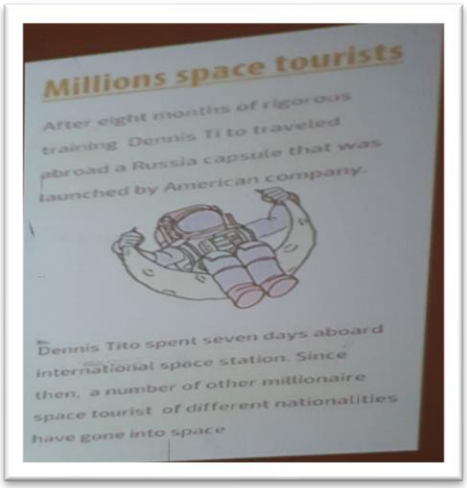
Millions space tourists
After eight months of rigorous training Dennis Ti to traveled abroad a Russia capsule that was launched by American company.
Dennis Tito spent seven days aboard international space station. Since then, a number of other millionaire space tourist of different nationalities have gone into space

أول امرأة سافرت إلى الفضاء هي رائدة الفضاء السوفيتية فالنتينا تريشكوفا مع بعثة فوستوك 6 في 16 حزيران/يونيو 1963. بينما أول امرأة قامت بالسير على الفضاء هي رائدة الفضاء سفيتلانا سافيتسكيا في مهمتها الثانية في 17 بتموز/ يوليو 1984. وعلى غرار ذلك، أصبحت الروسية يلينا كونداكوفا أول امرأة تسافر من خلال برنامج سويوز ومكوك فضاء. قام برنامج الفضاء الروسي باستضافة رائدات فضاء دوليات؛
حيث لم ترسل الولايات المتحدة الأمريكية أي امرأة إلى الفضاء حتى عام 1983، حيث سافرت سالي رايد إلى الفضاء مع بعثة مكوك الفضاء السابعة. ومنذ ذلك الحين، وبالرغم من ذلك، تمكنت أكثر من 40 امرأة أمريكية من السفر إلى الفضاء؛ معظمهن عملن في رحلات مكوك الفضاء في الفترة مابين 1983إلى 2010. بالإضافة إلى ذلك، عملت 6 سيدات أمريكيات في رحلات سويوز.
بالإضافة إلى ذلك، أطلقت صواريخ أمريكية رائدات فضاء دوليات. سافرت كل من روبيرتا بوندي جولي بايبت من كندا (عام 1992 و1999/2009)، كالبانا تشاولا من الهند(1997و2003)و شياكي موكاي وناوكو ياماداكي من اليابان (1994/1998 و2010) كجزء من برنامج الفضاء الأمريكي.
اهتم عدد من النساء البارزين ببرامج الفضاء ففي أوائل عام2000، بدأت لوري جارفر مشروع لزيادة وضوح وسلامة الرحلات الفضائية التجارية مع مشروع "استروماما"، وهي بذلك تهدف إلى شغر متعدد سويوز غير المستخدم متوجها إلى محطة الفضاء الدولية لأن " خلق حضارة ترتاد الفضاء كان واحدا من أهم الأمور التي يمكن القيام بها في حياتنا
الطالبة: غلا عبدالله فحيمان البلوي

NASA
Hilton is working on this special with experts at NASA

مشاهدة باقي الشواهد جميعها
في تويتر الثانوية الثالثة بالوجه
@moe_tbk_04_0078

رابط التغريدة :

https://twitter.com/moe_tbk_04_0078/status/1447315558077186048?s=20

https://twitter.com/moe_tbk_04_0078/status/1447316735057596416?s=20

https://twitter.com/moe_tbk_04_0078/status/1447085114626875395?s=20

https://twitter.com/moe_tbk_04_0078/status/1447636559382122497?s=20

https://twitter.com/moe_tbk_04_0078/status/1447638098754605060?s=20

https://twitter.com/moe_tbk_04_0078/status/1447696083757436934?s=20

https://twitter.com/moe_tbk_04_0078/status/1447696857862451203?s=20

مشاهدة الفيديوهات عبر قناة المدرسة في اليوتيوب
https://www.youtube.com/channel/UCIz-bJf0Spp3pn5rjnFZhKg
ث٣ مقررات بالوجه moe_tbk_04_0078

وشكرا لكم

اعداد التقرير
رائدة النشاط
هنادي حامد الجهني

مديرة المدرسة
منصورة الشريف

World Space Week OCTOBER 4-10

WOMEN IN SPACE